Criez de joie, pauvres de coeur

Transposition Voix ténor pour instrument en Sib
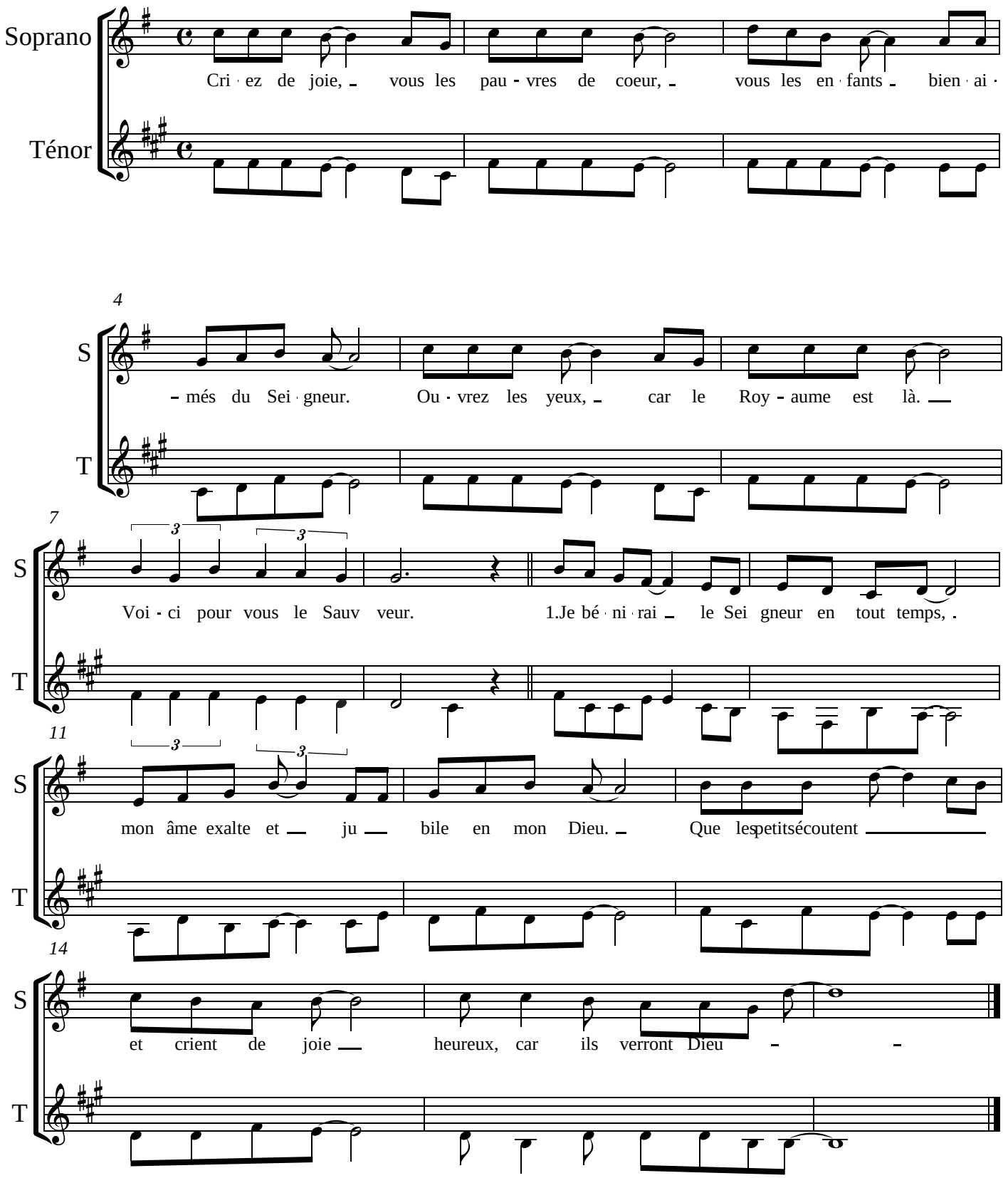
A. Fleury